

# INSTITUTO DE MEDICINA LEGAL «DR. ROBERTO MASFERRER»

INFORME DE ACTIVIDADES  
AGOSTO 2015



02 de Septiembre 2015

# PRESUNTOS HOMICIDIOS MUJERES Y HOMBRES

Promedio diario en el mes de Agosto 2015 : 29.4 homicidios

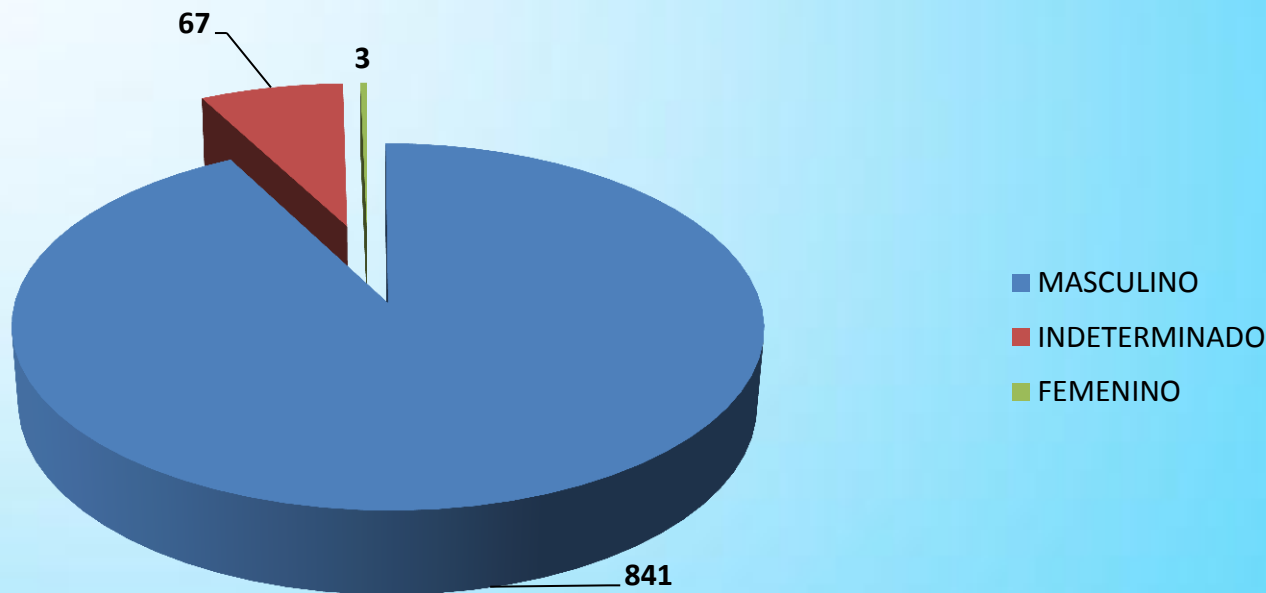

SEXO	HOMICIDIOS	PORCENTAJE
MASCULINO	841	92.3%
INDETERMINADO	3	0.3%
FEMENINO	67	7.4%
TOTAL	911	100.0%

# PRESUNTOS HOMICIDIOS MUJERES Y HOMBRES POR DEPARTAMENTO

tasa mensual x 100,000 hab.

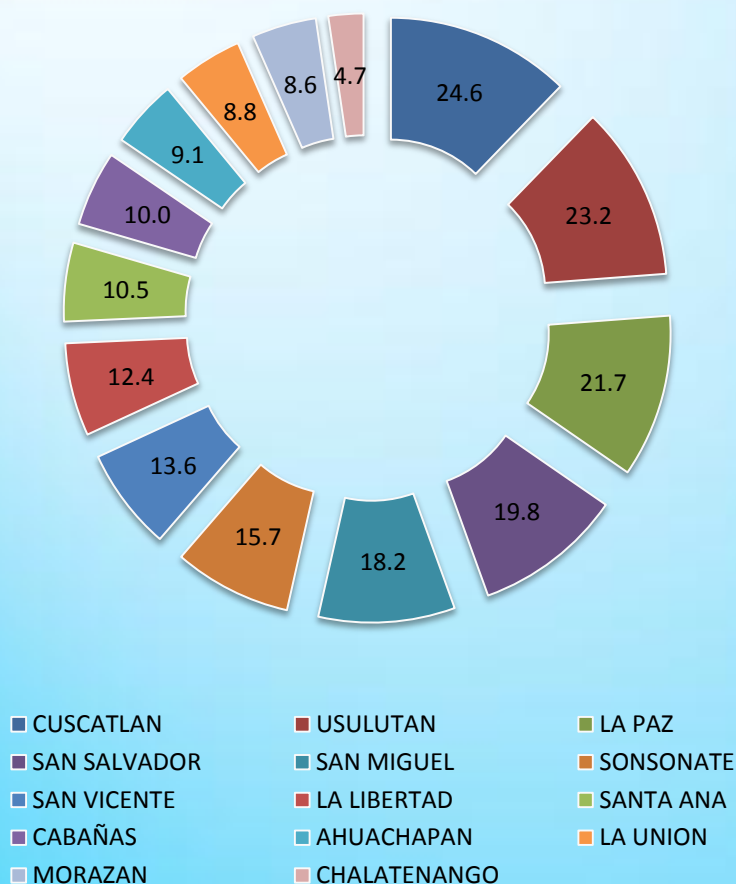

	DEPARTAMENTO	tasa mensual x 100,000 hab.	HOMIC.	%
1	CUSCATLAN	24.6	57	6.3%
2	USULUTAN	23.2	80	8.8%
3	LA PAZ	21.7	67	7.4%
4	SAN SALVADOR	19.8	311	34.1%
5	SAN MIGUEL	18.2	79	8.7%
6	SONSONATE	15.7	69	7.6%
7	SAN VICENTE	13.6	22	2.4%
8	LA LIBERTAD	12.4	82	9.0%
9	SANTA ANA	10.5	55	6.0%
10	CABAÑAS	10.0	15	1.6%
11	AHUACHAPAN	9.1	29	3.2%
12	LA UNION	8.8	21	2.3%
13	MORAZAN	8.6	15	1.6%
14	CHALATENANGO	4.7	9	1.0%
	<b>TOTAL</b>	<b>15.9</b>	<b>911</b>	<b>100.0%</b>

# TASA DE PRESUNTOS HOMICIDIOS MUJERES Y HOMBRES EN 10 PRINCIPALES MUNICIPIOS

tasa mensual x 100,000 hab.

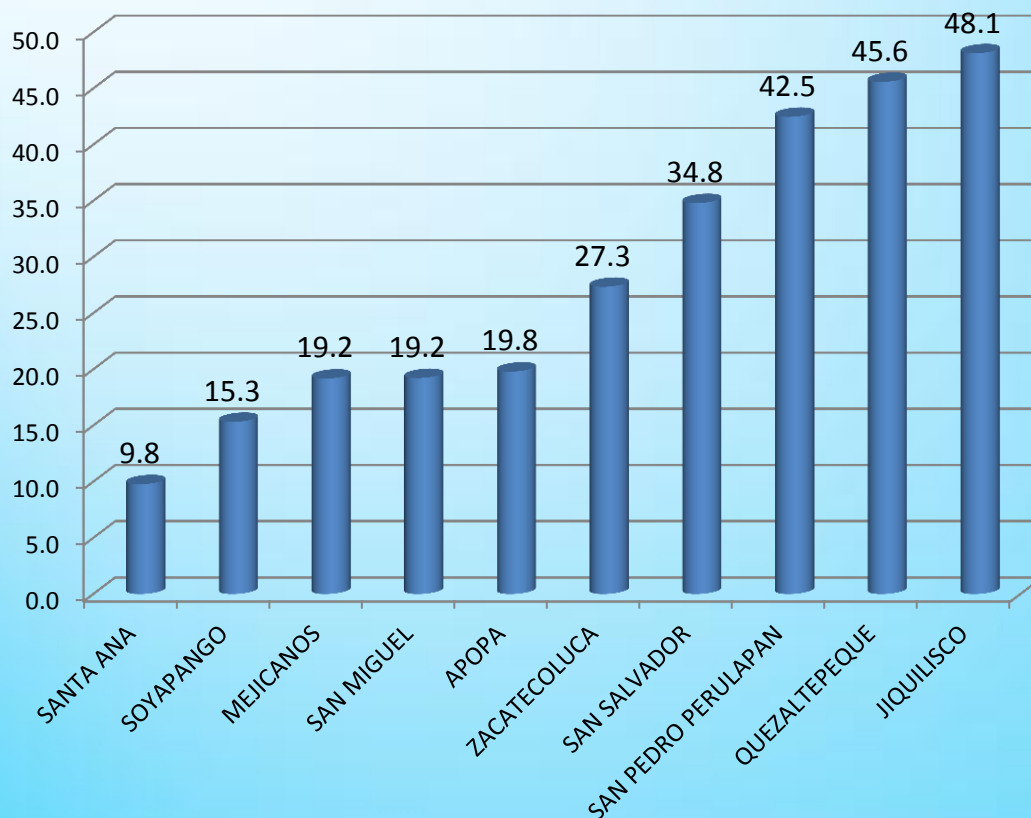

FUENTE: Censo poblacional -2007 DIGESTYC

	MUNICIPIO	tasa mensual x 100,000 hab.	HOMICIDIOS
1	JIQUILISCO	48.1	23
2	QUEZALTEPEQUE	45.6	24
3	SAN PEDRO PERULAPAN	42.5	19
4	SAN SALVADOR	34.8	110
5	ZACATECOLUCA	27.3	18
6	APOPA	19.8	26
7	SAN MIGUEL	19.2	42
8	MEJICANOS	19.2	27
9	SOYAPANGO	15.3	37
10	SANTA ANA	9.8	24

# PRESUNTOS HOMICIDIOS MUJERES Y HOMBRES POR TIPO DE ARMA

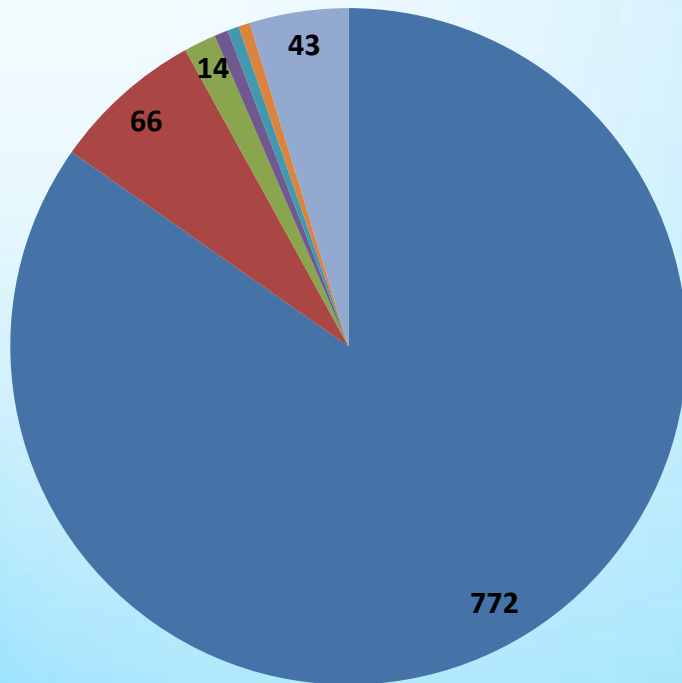

- ARMA DE FUEGO
- OBJETO CORTO CONTUNDENTE
- OBJETO CONTUNDENTE
- OTROS

- ARMA BLANCA SIN ESPEC.
- OBJETO CONTUSO
- ASFIXIA POR EXTRANGULACION/AHORCADO

TIPO DE ARMA	HOMIC.	%
ARMA DE FUEGO	772	84.74%
ARMA BLANCA SIN ESPEC.	66	7.24%
OBJETO CORTO CONTUNDENTE	14	1.54%
OBJETO CONTUSO	6	0.66%
OBJETO CONTUNDENTE	5	0.55%
ASFIXIA POR EXTRANGULACION/AHORCADO	5	0.55%
OTROS	43	4.72%
TOTAL	911	100.00%

# PRESUNTOS HOMICIDIOS MUJERES Y HOMBRES POR GRUPOS DE EDAD (108 casos menores de edad) ( 26 casos de tercera edad)

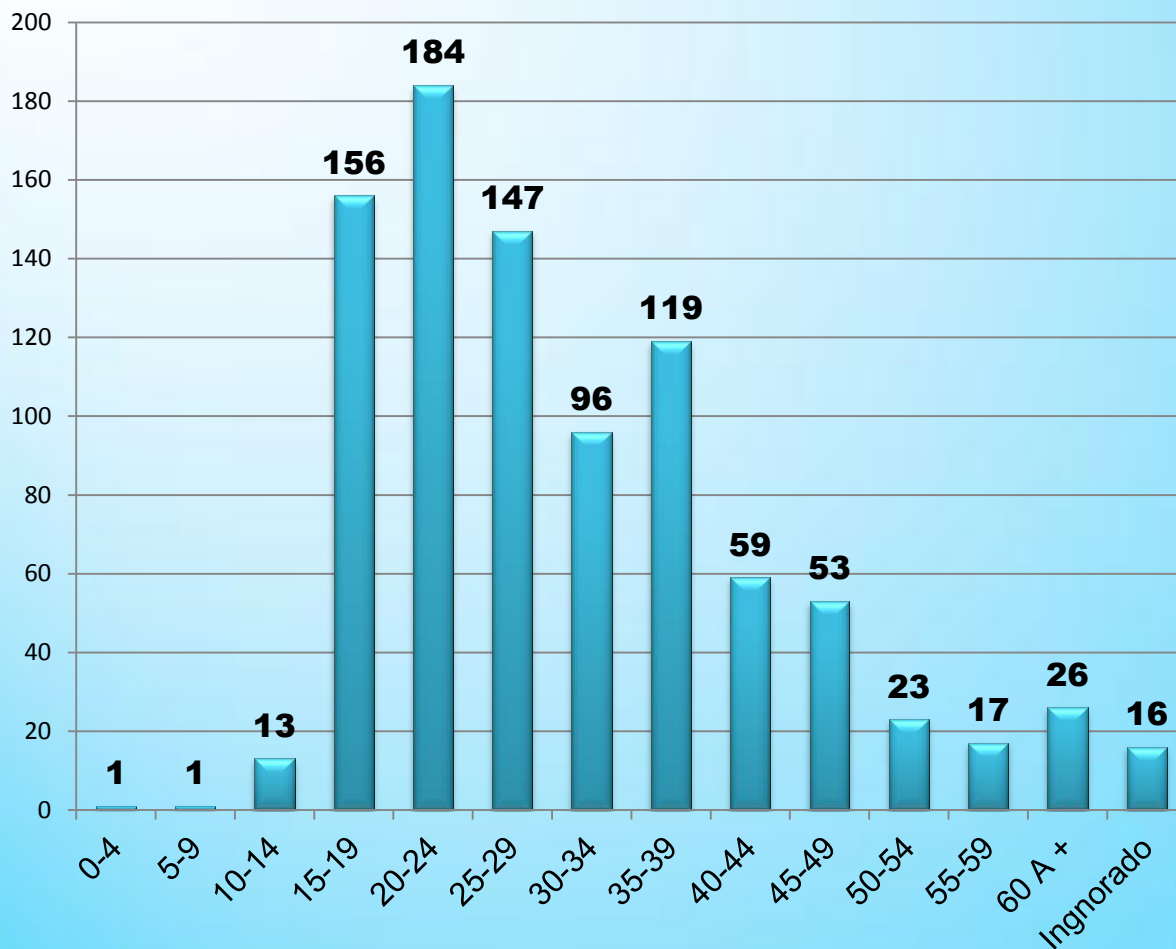

RANGO EDAD	HOM.	%
0-4	1	0.1%
5-9	1	0.1%
10-14	13	1.4%
15-19	156	17.1%
20-24	184	20.2%
25-29	147	16.1%
30-34	96	10.5%
35-39	119	13.1%
40-44	59	6.5%
45-49	53	5.8%
50-54	23	2.5%
55-59	17	1.9%
60 A +	26	2.9%
Ingnorado	16	1.8%
<b>TOTAL</b>	<b>911</b>	<b>100.0%</b>

EL rango de edad 15-19 esta formado por 15-17=93 casos y 18-19=63 casos

# PRESUNTOS HOMICIDIOS MUJERES Y HOMBRES POR DÍA, - DESDE EL 1° HASTA 31 AGOSTO 2015 (TOTAL 911 CASOS)

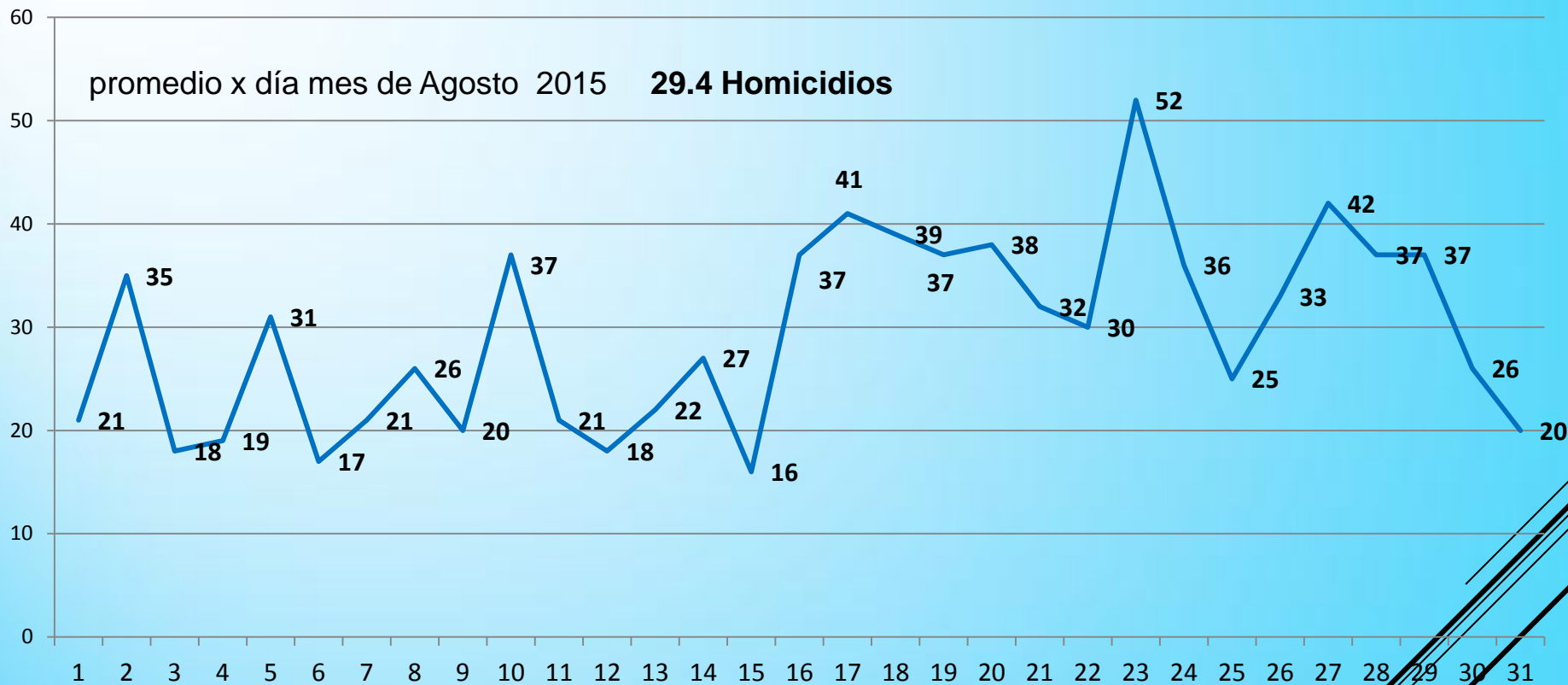

Agosto 2015 (911 Casos)

1	2	3	4	5	6	7	8	9	10	11	12	13	14	15	16	17	18	19	20	21	22	23	24	25	26	27	28	29	30	31
21	35	18	19	31	17	21	26	20	37	21	18	22	27	16	37	41	39	37	38	32	30	52	36	25	33	42	37	37	26	20

# GRAFICO COMPARATIVO AGOSTO 2014/AGOSTO 2015.

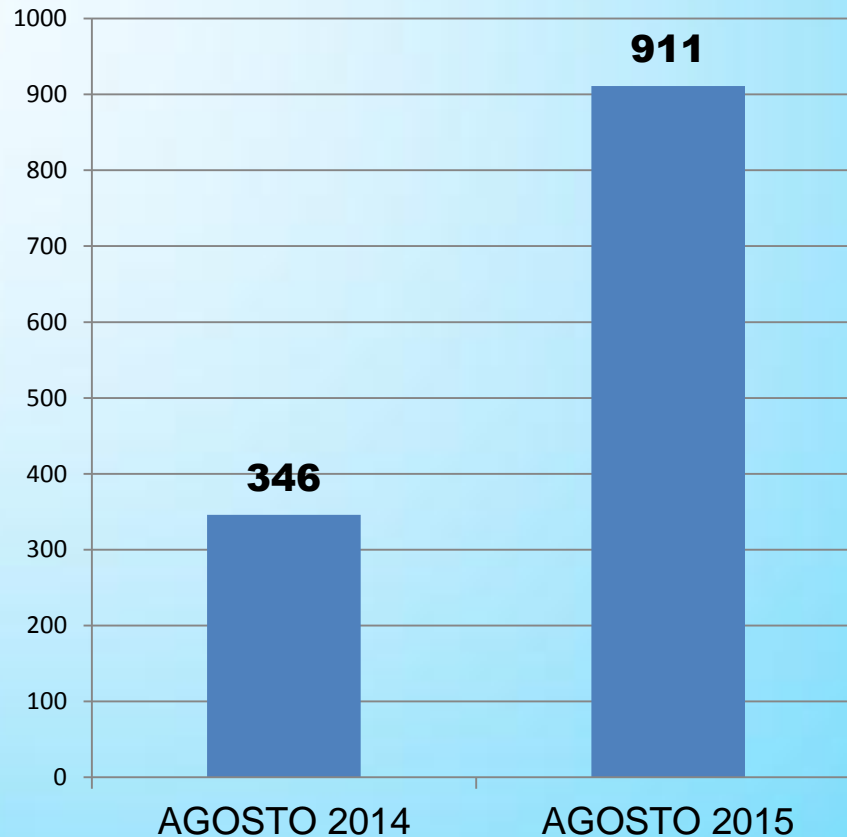

promedio x día mes de Agosto 2014 **11.2**

promedio x día mes de Agosto 2015 **29.4**

Diferencia de 565 casos de aumento en el presente mes



# GRAFICO COMPARATIVO POR MES DE ENERO/AGOSTO 2015.



# GRAFICO COMPARATIVO

## ENERO-AGOSTO 2014 / ENERO-AGOSTO 2015

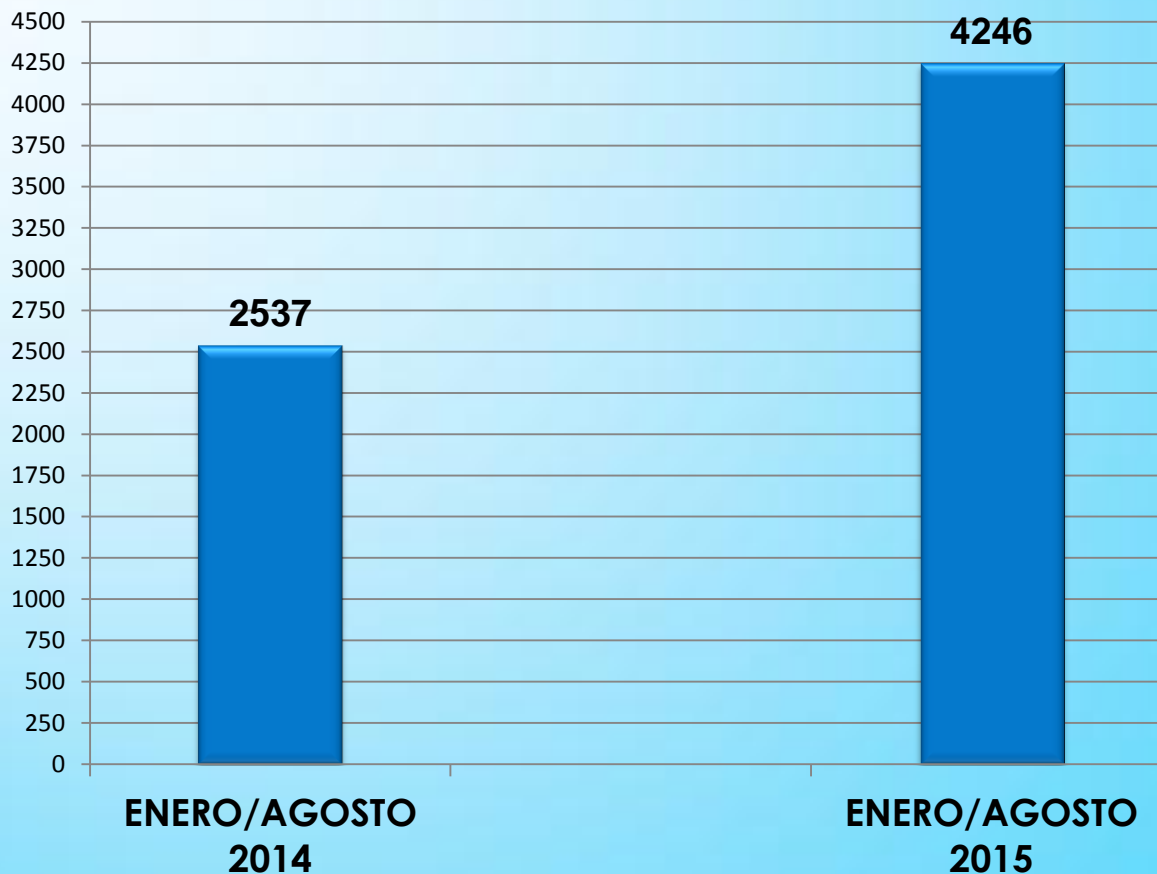

promedio x día Enero/Agosto 2014 **10.4**

promedio x día Enero/Agosto 2015 **17.5**

Diferencia de 1709 casos de aumento en el presente año

# TOTAL PRESUNTOS HOMICIDIOS MUJERES Y HOMBRES POR MESES, AÑO 2012/2013 /2014/ ENERO-AGOSTO 2015

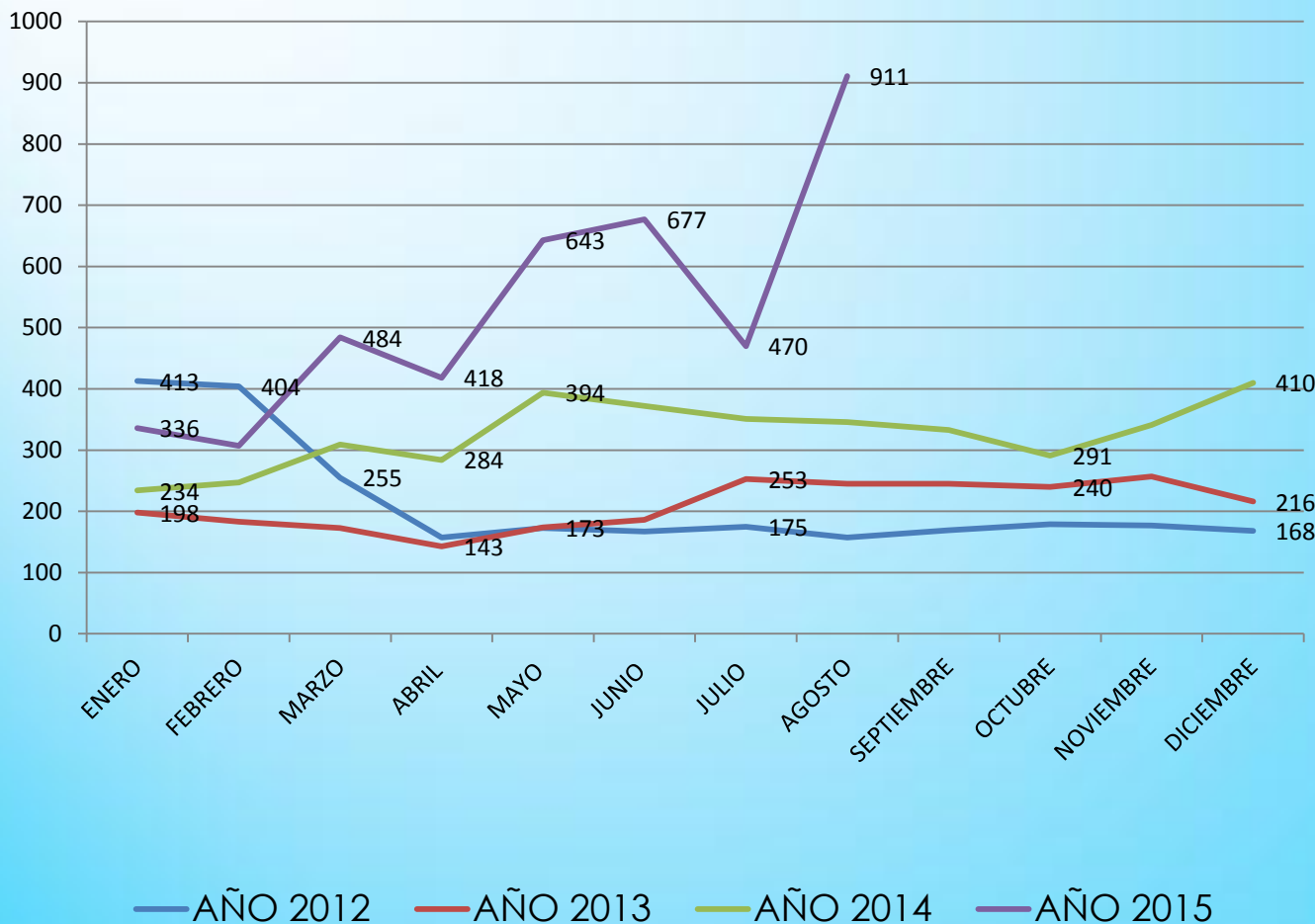

MES	AÑO 2012	AÑO 2013	AÑO 2014	AÑO 2015
ENERO	413	198	234	336
FEBRERO	404	183	247	307
MARZO	255	173	309	484
ABRIL	157	143	284	418
MAYO	173	174	394	643
JUNIO	167	186	372	677
JULIO	175	253	351	470
AGOSTO	157	245	346	*911
SEPTIEMBRE	169	245	333	
OCTUBRE	179	240	291	
NOVIEMBRE	177	257	341	
DICIEMBRE	168	216	410	
<b>TOTALES</b>	<b>2594</b>	<b>2513</b>	<b>3912</b>	<b>4246</b>

\*DATO PRELIMINAR

## CORTE SUPREMA DE JUSTICIA

### INSTITUTO DE MEDICINA LEGAL "DR. ROBERTO MASFERRER"

#### INFORME PRELIMINAR PRESUNTOS HOMICIDIOS SEPTIEMBRE 2015

PERIODO: del 01 de Septiembre a partir de las 00:00 hasta el 01 de Septiembre a las 24:00 horas

	DEPARTAMENTO	SEXO			TOTAL	TIPO DE ARMA					TOTAL
		MASCULINO	FEMENINO	N/D		FUEGO	BLANCA	CONTUND	OTRAS	N/D	
1	AHUACHAPAN				0						0
2	CABAÑAS				0						0
3	CHALATENANGO				0						0
4	CUSCATLAN				0						0
5	LA LIBERTAD	3			3	3					3
6	LA PAZ	1			1	1					1
7	LA UNION				0						0
8	MORAZAN				0						0
9	SAN MIGUEL	4			4	4					4
10	SAN VICENTE				0						0
11	SANTA ANA				0						0
12	SONSONATE	1			1	1					1
13	USULUTAN	3			3	3					3
14	SAN SALVADOR	7			7	7					7
	<b>TOTALES</b>	<b>19</b>	<b>0</b>	<b>0</b>	<b>19</b>	<b>19</b>	<b>0</b>	<b>0</b>	<b>0</b>	<b>0</b>	<b>19</b>

**Promedio**

**Diario: 19.0**

GRACIAS POR  
SU  
ATENCIÓN

