

lo que permite a las mujeres reconocerse "a través de la mirada y la escucha, de la crítica y el afecto, de la creación y de la experiencia" de otras mujeres.

Por ello se afirma que en la sororidad se encuentra la posibilidad de eliminar la idea de enemistad histórica entre mujeres.

Sumar y crear vínculos, asumir que cada una es un eslabón de encuentro con muchas otras y así de manera sin fin.

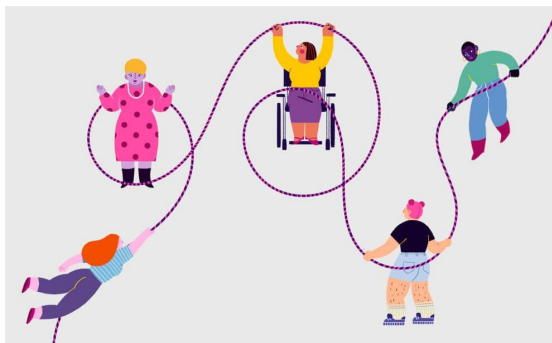

CORTE SUPREMA DE
JUSTICIA

CORTE SUPREMA DE JUSTICIA

**UNIDAD TÉCNICA DE ATENCIÓN
INTEGRAL A VÍCTIMAS Y GÉNERO**

DEPARTAMENTO DE GÉNERO

Análisis y Seguimiento

Asistencia Técnica

Formación y Sensibilización

Primer Nivel, Oficinas Administrativas
y Jurídicas de la Corte Suprema de Justicia

Tel. 2231-8407 /Fax 2231-8300 ext. 3477

SORORIDAD

MARZO 2022

“ **La sororidad emerge como alternativa a la política que impide a las mujeres la identificación positiva de género, el reconocimiento, la agregación en sintonía y la alianza**”. **Marcela Lagarde**

La palabra *sororidad* se deriva de la hermandad entre mujeres, el percibirse como iguales que pueden aliarse, compartir y, sobre todo, cambiar su realidad, debido a que todas de diversas maneras hemos experimentado la opresión.

Como sostiene Marcela Lagarde, feminista y antropóloga mexicana: "La alianza de las mujeres en el compromiso es tan importante como la lucha contra otros fenómenos de la opresión, y por crear espacios en que las mujeres puedan desplegar nuevas posibilidades de vida". En este contexto surge el concepto de sororidad, el cual se refiere a una nueva experiencia práctica intelectual y política entre mujeres que pretende materializarse en acciones específicas.



La sororidad comprende la amistad entre quienes han sido creadas en el mundo patriarcal como enemigas, es decir, las mujeres, y entendiendo como mundo patriarcal el dominio de lo masculino, de los hombres y de las instituciones que reproducen dicho orden. La sororidad está basada en una **relación de amistad**, pues en las amigas las mujeres encontramos a una mujer de la cual aprendemos y a la que también podemos enseñar, es decir, a una persona a quien se acompaña y con quien se construye, en esta relación unas son el espejo de las otras,